

2025

REPORTE DE IMPACTO



Tu inversión genera impacto



Cuando las mujeres tienen poder económico, las familias prosperan, los negocios crecen, las comunidades se vuelven más resilientes y las oportunidades se expanden, no solo para una persona, sino para todas quienes están conectadas con ella.

La misión de Women's Economic Ventures de empoderar económicamente a las mujeres comenzó hace 35 años. A finales de los años 80, las mujeres enfrentaban barreras importantes para lograr independencia financiera. Aunque la Equal Credit

Opportunity Act se aprobó en 1974, todavía era poco común que las mujeres pudieran acceder a crédito o conseguir un préstamo sin un aval masculino.

Mientras trabajaba con mujeres que vivían abuso físico, emocional y económico, la fundadora de WEV, Marsha Bailey, reconoció que el emprendimiento podía ser un camino hacia la independencia financiera: una manera para que las mujeres construyeran algo propio y recuperaran el control sobre sus vidas.

Hoy, como CEO, tengo el privilegio de continuar este trabajo: honrar un legado de 35 años y, al mismo tiempo, seguir ampliando el acceso a los recursos y el apoyo que hacen posible la independencia financiera.

En WEV, hemos evolucionado para responder a este momento. A través de educación financiera, capacitación empresarial y asesoría, apoyamos a las personas en cada etapa de su camino, fortaleciendo no solo sus habilidades, sino también su confianza y estabilidad financiera a largo plazo.

En este reporte, conocerás a las mujeres que empoderamos y descubrirás cómo el acceso oportuno al apoyo puede transformar vidas. Entre los aspectos destacados se encuentra Emprendedoras de Guardería, que no solo ayuda a las mujeres a crear negocios de cuidado infantil sostenibles, sino que también aumenta el acceso a cuidado infantil de calidad en nuestra región, respondiendo a una necesidad crítica para las familias y empleadores locales. También conocerás nuestra nueva clase piloto Construye tu Crédito, diseñada para fortalecer las bases financieras y ampliar las oportunidades para nuestras(os) clientas(es).

Este trabajo es posible gracias a ti: nuestra comunidad de donantes, aliados y personas que nos apoyan. En un momento en el que el panorama de financiamiento está cambiando y la demanda de servicios sigue creciendo, tu inversión garantiza que estos recursos sigan siendo accesibles para quienes más los necesitan. Crees en el emprendimiento como un camino hacia la independencia financiera. Crees en lo que es posible cuando una comunidad respalda a las mujeres y sus familias.

Gracias por invertir en un futuro donde las mujeres no solo participan en la economía: la impulsan.

Con gratitud,

Nicki Parr
CEO, Women's Economic Ventures

La Junta Directiva de WEV

DeAnna Steiger, Presidenta
Scott Hansen, Vicepresidente
Carola Nicholson, Tesorera
Simon Dixon, Secretario
Katya Armistead
Maria Ballesteros-Sola
Stephanie Conell

Alessandra Fantoni
Ali Farr McCarty
Christopher Hansson
Emily Latour
Melissa Livingston
Andria Martinez Cohen
Kacey Moore



Impulsando a las mujeres y fortaleciendo comunidades prósperas

Tu apoyo brinda a las mujeres acceso a educación financiera y recursos de emprendimiento a bajo o ningún costo, lo que se traduce en mayores ingresos familiares, más empleos creados y una mayor estabilidad financiera.



Más del **50%** de las(os) clientas(es) que regresan a WEV experimentan crecimiento financiero, con un aumento promedio de **\$10,000** en el ingreso familiar.



El **31%** de las(os) clientas(es) de WEV que comenzaron sin ahorros lograron ahorrar en promedio **\$6,688** después de 15 meses.

En los últimos cinco años, tu inversión ha impulsado a personas emprendedoras a crear o expandir **1,646** negocios con impacto y ha generado o sostenido **4,040** empleos, produciendo **\$162 millones** en ventas y **\$13.8 millones** en ingresos fiscales locales.



El **35%** de los negocios liderados por mujeres que reciben apoyo de WEV cuentan con al menos una persona empleada además de la dueña, en comparación con el 10% a nivel nacional.

Tu impacto social es sólido. Por cada **\$1** que donas a WEV, se generan **\$15** en la economía local.



En tan solo dos años, el **65%** de los negocios apoyados por WEV reportan crecimiento en ventas, con un aumento promedio del **85%**.

Población empoderada en 2025

Women's Economic Ventures está dedicada al empoderamiento económico de las mujeres, cultivando el poder que hay en cada una para hacer realidad sus sueños, lograr independencia financiera y tener éxito en sus propios términos. Aunque el enfoque de WEV está en impulsar el éxito financiero de mujeres con ingresos bajos, apoyamos y empoderamos a todas las personas.

WEV empoderó a
557
personas

89%
mujeres

80%
con ingresos
bajos

74%
personas
de color

Idioma
principal

42%
Inglés

41%
Español

17%
otro /
desconocido

Impacto
económico

338
negocios
apoyados en total

32
nuevos negocios
lanzados

758
empleos creados
o sostenidos

Colaborando para generar impacto

WEV forma parte de la red de Women's Business Center (WBC), un programa nacional respaldado por la U.S. Small Business Administration que amplía el acceso al emprendimiento. Como uno de los 21 WBC en California, WEV contribuye a un esfuerzo coordinado para aumentar las oportunidades económicas en todo el estado.

► En todo California, los WBC apoyan a:

Más de
17,000+
personas emprendedoras
cada año

Más de
\$600M+
millones en ventas brutas

Más de
20,000+
empleos



Keri Koehler, gerente de impacto de WEV, presentó en la AWBC Leadership Conference sobre cómo medir el empoderamiento financiero más allá de las métricas tradicionales de negocio.



¿Sabías que?

Cada año, la Asociación de WBCs presenta el Premio de Liderazgo Marsha Bailey, nombrado en honor a la fundadora de WEV por sus importantes contribuciones a la red y su dedicación al emprendimiento de las mujeres.



Alianzas locales

America's Job Center of California
Blue Sky Center
Camarillo Library
Carpinteria Library
Child Development Resources of Ventura County
Children's Resource and Referral of Santa Barbara County
Economic Development Collaborative
Housing Authority of the City of Santa Barbara
Housing Authority San Buenaventura
Martin V. Smith School of Business & Economics, CSUCI
Mexican Consulate in Oxnard
Oxnard Adult School
Program for Effective Access to College
Santa Barbara Public Library
TO Arts
Transition House
Ventura County Credit Union
Workforce Development Board of Santa Barbara County
Workforce Development Board of Ventura County

“ Estamos muy agradecidas(os) por nuestra colaboración con WEV. Los talleres de Empoderamiento Financiero tienen un impacto notable en las familias a las que servimos. Con frecuencia, las personas comparten que estas sesiones les ayudaron a sentirse con más confianza para manejar su dinero, establecer metas financieras y entender el crédito y el ahorro de manera práctica.

— **Gina Whitefoot,**
Directora Asociada, Transition House

Programas que empoderan

“



Laura Abrignani

Coastal Well Woman

Capacitación Empresarial Inteligente (SET)

“Las mujeres merecen una mejor atención, y yo quería ofrecerla en mis propios términos.”

Laura Abrignani es enfermera practicante y, después de más de 30 años en el cuidado de la salud de las mujeres, identificó una brecha que ya no podía ignorar: mujeres atravesando la menopausia sin el apoyo que merecen. Lo que comenzó como una visión hace más de una década se convirtió en Coastal Well Woman, una práctica dedicada a brindar atención personalizada durante la menopausia.

Laura conocía WEV desde hacía décadas y había guardado la idea de crear su propio negocio hasta que llegara el momento adecuado. En 2023, se inscribió en el programa SET y obtuvo una hoja de ruta, herramientas financieras y la confianza para hacer realidad su visión. Cuando el financiamiento tradicional no fue una opción, WEV vio la oportunidad y la apoyó para asegurar recursos y avanzar. Hoy, Coastal Well Woman sigue creciendo, con Laura preparándose para contratar a su primera persona empleada y transformando la manera en que las mujeres viven su atención médica, con dignidad.

“Me inspiré a iniciar mi negocio para crear conexiones en mi comunidad, tener mi propio horario y estar más presente para mi hijo pequeño.”

En 2016, Jeanne Sikoff convirtió esa visión en Zander's Game House: un espacio acogedor donde personas de todas las edades y neurodiversidades pueden conectarse a través del juego y los juegos de mesa. Lo que comenzó como una idea centrada en la comunidad creció rápidamente hasta convertirse en un punto de encuentro muy querido a nivel local.

A través de WEV, Jeanne obtuvo más que apoyo para su negocio: transformó su mentalidad, aprendiendo a avanzar con confianza y claridad, incluso frente al miedo. A medida que creció la demanda, también lo hizo su visión. En 2025, duplicó su espacio a 4,000 pies cuadrados, ampliando oportunidades y dando la bienvenida a más personas. Hoy, Jeanne ha sido reconocida por West Ventura County Business Alliance, Pacific Coast Business Times y Autism Society of Ventura County por ser un negocio pequeño inclusivo y enfocado en la comunidad.



Jeanne Sikoff

Zander's Game House

Clases y Asesoría de Negocios



Soraya Simi
Imagiros Films
Servicios de Asesoría

“Llegué al cine independiente casi por accidente. La pandemia comenzó un año después de graduarme de la escuela de cine, y fue difícil entrar a la industria. Eso despertó en mí una motivación emprendedora para encontrar mi propio camino.”

Soraya Simi fundó Imagiros Films, una productora dedicada a contar historias documentales, comerciales y para organizaciones sin fines de lucro. Lo que comenzó como una necesidad rápidamente se convirtió en un negocio creativo en crecimiento.

También fundó 805 Film Collective, una red comunitaria que hoy conecta a más de 1,000 cineastas en la Costa Central. A medida que su trabajo crecía, también lo hacía su confianza. Con el apoyo de WEV, Soraya fortaleció su estrategia de negocio, afinó su forma de presentar proyectos y expandió sus operaciones, superando los seis dígitos en ingresos y creando empleo para un pequeño equipo.

“Estoy agradecida con WEV por crear espacios, especialmente para mujeres, sin importar su edad, origen o etapa de vida. Cuando una persona se siente vista y reconocida, su capacidad de creer en sí misma crece.”

Rosa Isabel Ruiz fundó Manos Hablan, un negocio de arte basado en segundas oportunidades. Inspirada por el deseo de apoyar a personas privadas de su libertad, su trabajo crea caminos hacia un ingreso digno, brindando oportunidades reales para mantenerse activas(os), con esperanza y propósito.

A través del programa Emprendimiento de WEV, Rosa obtuvo más que habilidades de negocio: encontró una comunidad de apoyo que fortaleció su confianza y la ayudó a pasar de las ideas a la acción. Con acompañamiento, desarrolló herramientas para navegar un mercado competitivo y construir un negocio sostenible. Hoy, Rosa está haciendo realidad su visión: creando oportunidades para otras personas mientras construye su propio negocio. Así como WEV la apoyó, ella también está comprometida a que más personas se sientan vistas y capaces de avanzar.

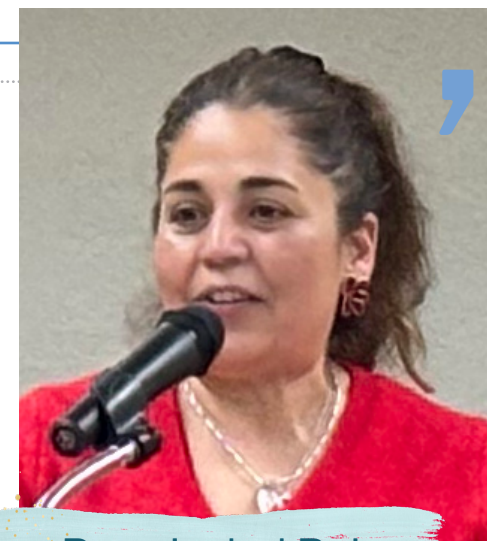

Rosa Isabel Ruiz
Manos Hablan
Emprendimiento

Abordando barreras hacia la movilidad económica

Acceso al cuidado infantil

El acceso a cuidado infantil accesible y confiable sigue siendo una de las mayores barreras para la movilidad económica, tanto para las familias como para quienes brindan este servicio. El programa Emprendedoras de Guardería de WEV invierte en proveedoras(es) de cuidado infantil en casa, ayudándoles a desarrollar negocios sostenibles que amplían el acceso al cuidado.

► Impacto de Emprendedoras de Guardería de WEV después de cinco años:

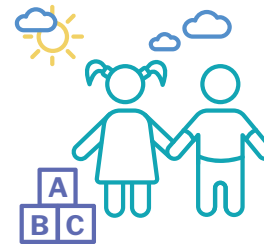

183
proveedoras(es) de
cuidado infantil en casa
apoyadas(os)

Más de
\$818,000
en becas otorgadas

Aumento del
30%
en espacios disponibles
para cuidado infantil

Más de
300
empleos creados o
sostenidos

Después de graduarse del programa Emprendedoras de Guardería en español de WEV, la dueña de negocio de cuidado infantil, Alma Lopez, utilizó su beca de \$10,000 y asesoría personalizada para ampliar su hogar, aumentar su capacidad de inscripción y avanzar hacia una licencia más grande, brindando servicio a más familias trabajadoras en su comunidad.

“ Un negocio de cuidado infantil familiar no solo es rentable, sino también uno de los más impactantes en la comunidad. La influencia que tienes en las futuras generaciones es invaluable, y la tranquilidad que sienten madres y padres al saber que sus pequeñas(os) están en manos cuidadosas y capacitadas(os) es algo que el dinero no puede comprar. ”

— **Marly Dalmau**, instructora de Emprendedoras de Guardería en WEV



Construyendo crédito y confianza financiera

Tener buen crédito es una puerta hacia la estabilidad financiera, pero muchas personas enfrentan barreras para construirlo o repararlo, lo que limita el acceso a vivienda, empleo y oportunidades económicas. El curso Construye tu Crédito de WEV, parte de su programa de Empoderamiento Financiero, ofrece educación y acompañamiento sin costo y culturalmente relevantes para ayudar a las personas a entender, construir y tomar control de su crédito.

► Impacto de Construye tu Crédito de WEV después de un año:



100%

de participantes mejoraron su crédito o lo establecieron por primera vez

+25

puntos de aumento en la mediana del puntaje crediticio (promedio de +47)

680

de puntaje crediticio mediano

64%

alcanzaron un "buen" crédito (670+)

Al crecer, Irene soñaba con construir una vida a través de su arte, pero no tenía la confianza financiera para convertir su pasión en un negocio sostenible. A través de los programas Construye tu Crédito y Empoderamiento Financiero de WEV, aprendió a dar seguimiento a sus ingresos, manejar sus gastos, fortalecer su crédito y establecer metas alcanzables. Su progreso no solo está transformando su negocio, sino también ampliando lo que cree posible para su futuro.

“ Gracias a la clase de Construye tu Crédito de WEV, pude establecer metas financieras claras. Logré comprar un auto y ahora estoy trabajando para comprar una casa. Lo que más me sorprende es todo lo que he logrado en tan poco tiempo. He creado mi propia marca y he avanzado más de lo que imaginé posible. ”

— Irene Cobos, diseñadora de marca



Acelerando el cambio. Invirtiendo en mujeres.



Liga de Mujeres Extraordinarias

Liga de Mujeres Extraordinarias de WEV representa una poderosa comunidad de **donantes cuya generosidad constante impulsa más del 80% de las contribuciones individuales**. Nos honra reconocer a las mujeres y hombres cuyo compromiso colectivo hace posible este trabajo.

Nivel Inversionista (\$25,000+)

Junemarie Justus, Dr. Nancy O'Reilly, Kelly Mooney

Nivel Visionario (\$10,000 - \$24,999)

Anonymous, Meenal & Kris Kelkar, Nanette Nevins, Carola Nicholson

Nivel Extraordinario (\$5,000 - \$9,999)

Nancy Crouse, Lydia Hopps, Melissa Livingston, Cindy Sherman, Deborah Talmage, Lynne Tahmisian, Ruth Tidwell, Crystal Wyatt

Nivel Luminar (\$2,500 - \$4,999)

Emma Bridges, Andria Martinez Cohen, Renee Courington, Devyn Duex, Eva Gans, Robbie Gluckson, Deborah Naish, Natalie Pavia, Banks Pecht, Stacy Pulice, Kate Silsbury, Karen Smith Bogart, Tana Sommer-Belin, Reese Spach, DeAnna Steiger, Andrew Winchester, Eric Zackrisson

Nivel Liga (\$1,000 - \$2,499)

Jill Agonias, Brenda Allison, Max Anderson, Kim Andrade, Katya Armistead, Barbara Aue, Bernadette Bagley, Marsha Bailey, Leslie Bains, Maria Ballesteros-Sola, Rachele Barnier, Liz Beckner, Vanessa Bechtel, Jon Bishop, Tracy Blois, Elena Brokaw, Ellen Brokaw, Natalie Browne, Linda Braunschweiger, Hannah Buschbom, Jan Campbell, Meryl Chase, Betsy Chess, Stephanie Conell, Emily Cohen, Colette Cosentino, Kathryn Courain, Erika Derry, Naomi Dewey, Simon Dixon, Dianne Duva, Jack Edelstein, Glen Farr, Karen Farr, Alessandra Fantoni, Nick Frankle, Christine Garvey, Janet Garufis, Haya Goldstein, Laurie Gross-Schaefer, Elysia Guillén, Scott Hansen, Chris Hartman, Lisa Hawkins, Julie Henley, Sandra Hirsch, Blanca Hoffmeier, Mary Ince, Carolyn Jabs, Elizabeth Jebef, Siouxsie Jennett, Zdena Jiroutova, Jonathan Johnen, Devon Johnson, Sevet Johnson, Brant Julian, Donna Julian, Tom Justus, Jean Kaplan, Mike Kauffman, Helen Keane, Elise & Bill Kearney, Keri Kettle, Ruth Kovacs, Jeffrey Lambert,

Austin Lampson, Courtney Lane, Erin Lerner, Lauren Lafferty, Natalie Lehman, Emily Latour, Crystal Lopez, Linda Lorenzen, Gwyn Lurie, Jaclyn Madrid, Catherine Macaulay, Kate MacNaughton, Vanessa & Alexander Marin, Alixe Mattingly, Kate McLean, Kyle McCarty, Ali Farr McCarty, Carol McHenry, Sara Miller McCune, Carolyn McMahan, Barbara Meister, Mike Merewether, Dawn Mitcham, Gabrielle Moes, Bibi Moezzi, Kacey Moore, Lynda Nagra, Kathy Odell, Ale Ortega-Botello, Nicki Parr, June Parr, Tara Penke, Michelle Perkins, Tom Phillips, Curt Pickert, Brando Pozzi, Matt Potter-Racine, Juliana Ramirez, Andrea Ramirez, Jade Ramsey, Anna Raus, Scott Reed, Shawna Reeder, April Remnant, Michele Resnick, Sharon Rich, Angela Rosales, Susan Rose, Linda Rossi, Erin Samaniego, Melissa Sayer, Ali Schiller, Heike Schirmer, Nancy Sheldon, Jane & Morton Silberman, Vivian Solodkin, Jeanne Spencer, Ann Steinmetz, Carol Suruki-Carmany, Seana-Marie Sesma, Pam Tanase, Sabrina Tinajero, Cynthia Torres, Sarah Turner, Barbara Tzur, Donna Weidl, Rosanne Welcher,

Kathy Wertheim, Monica White, Heidi Whitcomb, Susan Washing, Michelle Yee, Randi Zeller

WEV reconoce con orgullo a las personas donantes de 2025 que contribuyeron entre \$250-\$999 y que desempeñan un papel importante en el avance de la misión.

Socios Comunitarios (\$250-\$999)

Sally Arnold, Steven Bernston, Marilyn Clayton, Jerry Clifford, Bree Cochran, Marni Cooney, Dylan Drake, Rebecca Evans, Roberta Faeh, Jane Goodall, Rachel Greenspan-Bettina Pizzeria, Michelle Gysan, Brian Hershkowitz, Jody Holehouse, Hannah-Beth Jackson, Megan Karsh, Connie Kennelly, Galit & Scott Kursman, Lebar & Briglio, Gretchen Luchsinger, Gasper Magallanes, Ericka Malony, Meggan McCarthy, JillAnne McCarty, Perry Norton, Don Orth, Lucia Park, Ann Pieramici, Pegah Rabby, Judith Russo, Christiane Schlumberger, Jennifer Smith, Brian Stenfors, Kelly Wade, Mariaelena Welch, Marcy Wimbish

Aliadas(os) corporativas(os), fundaciones y gobierno

Juntas(os), somos más fuertes. Las corporaciones, fundaciones y entidades gubernamentales amplían la capacidad de WEV para ofrecer servicios accesibles y profundizar su impacto. Agradecemos a quienes financiaron este trabajo en 2025.

AM Film, Amazon-Santa Barbara, Amgen Foundation, Ann Jackson Family Foundation, Anonymous, Association of Women's Business Centers, Athens Services, Banc of California, Bank of America, Bank of Southern California, BMO Bank, Boone Graphics, CA Governor's Office of Business and Economic Development, Cal OSBA WBC Enhancement, California Bank of Commerce, California Investment & Innovation Program, California State University, Channel Islands, CAMEO Network, Chevron, City of Goleta, City National Bank, Community West Bank, Conrad Hilton Foundation, Cox Communications, Deckers, Department of Financial Protection and Innovation, E.J. Harrison & Sons, Edison International, Edwin and Jeanne Woods Family Foundation, Farr, Johnen, & Associates, Farmers & Merchants Bank, First Citizen's Bank, Gartner, Henry W Bull Foundation, Jewish Community

Foundation of New Mexico, John C. Mithun Foundation, La Arcada Investment Corporation, Limoneira Company, Mechanics Bank, Michelman, Microsoft, Montecito Bank and Trust, Morgan Stanley, Mosher Foundation, Nasif, Hicks, Harris & Co, Ontraport, Pacific Premier Bank, PayPal, Santa Barbara Foundation, Santa Ynez Band of Chumash Indians Foundation, Sarita Relis Photography, Sisters of St. Francis Sacred Heart Charitable Fund, Small Business Administration, SoCal Gas, Stearns Bank, The James Irvine Foundation, The Towbes Foundation, Thrivent, Tileco Distributors, Tomchin Family Charitable Foundation, UCLA Health, Uplift Central Coast, US Bank, Ventura County Community Foundation, Ventura County Credit Union, Volentine Family Foundation, Wells Fargo, Women Connect4Good, Wood-Claeysens Foundation, Wurwand Foundation, Xylem, Yardi Systems, Zegar Family Foundation

Fuentes de financiamiento de WEV

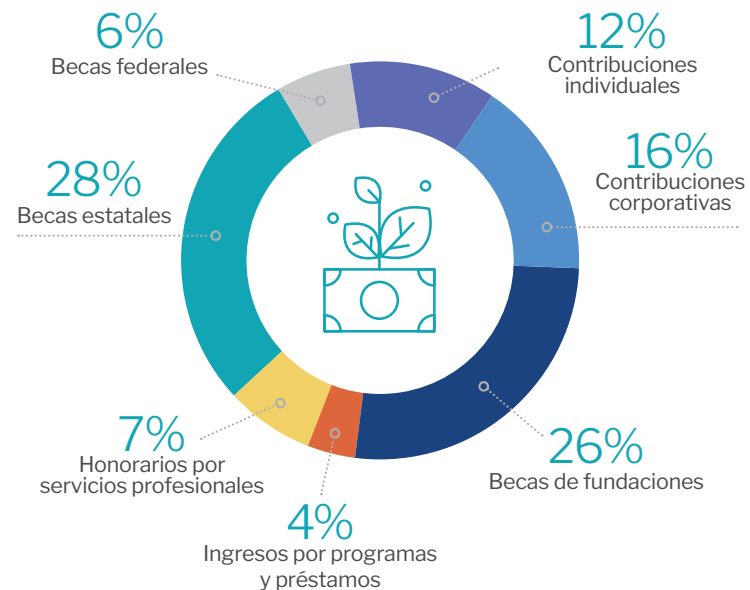

El financiamiento federal continúa disminuyendo, lo que hace que tu inversión sea más importante que nunca.

Sociedad Trailblazer

Cada año, WEV reconoce a mujeres inspiradoras con el Trailblazer Award. Las homenajeadas han abierto camino para que más mujeres tengan éxito en la sociedad a través de su pasión, filantropía y perseverancia.

Brenda Allison, Bonnie Atmore, Vanessa Bechtel, Ellen Brokaw, Trudi Carey, Betsy Chess, Ann Deal, Dee Duncan, Jeanette Duncan*, Michelle Griffoul, Renee Grubb, Myra Harrison*, Kathy Hartley, Jacqueline Irwin, Hannah-Beth Jackson, Junemarie Justus, Gwyn Lurie, Sara Miller McCune, Kate McLean, Barbara Meister, Lynda Nahra, Mary Olson, Marianne Partridge, Iris Rideau, Kate Silsbury, Eleanor Van Cott*, Lynda Weinman, Heidi Whitcomb, Celina Zacarias, Gail Zannon

*indica personas fallecidas





Formas de apoyar

Tú aceleras el cambio para que más mujeres logren independencia financiera. Para conocer las distintas maneras de apoyar la misión de WEV o hacer una donación, sigue el código QR.



Donar

Haz una contribución única al fondo anual de WEV.



Ser voluntaria(o)

Tu tiempo y talento son muy valiosos. Escribe a volunteer@wevonline.org para conocer más formas de involucrarte.



Únete a la Liga

Sostén tu impacto y forma parte de la League of Extraordinary Women, el círculo anual de donantes.



Patrocinar

Existen oportunidades de reconocimiento destacado para negocios y empresas patrocinadoras.